quintessence
5* SEAVIEWS APARTMENTS

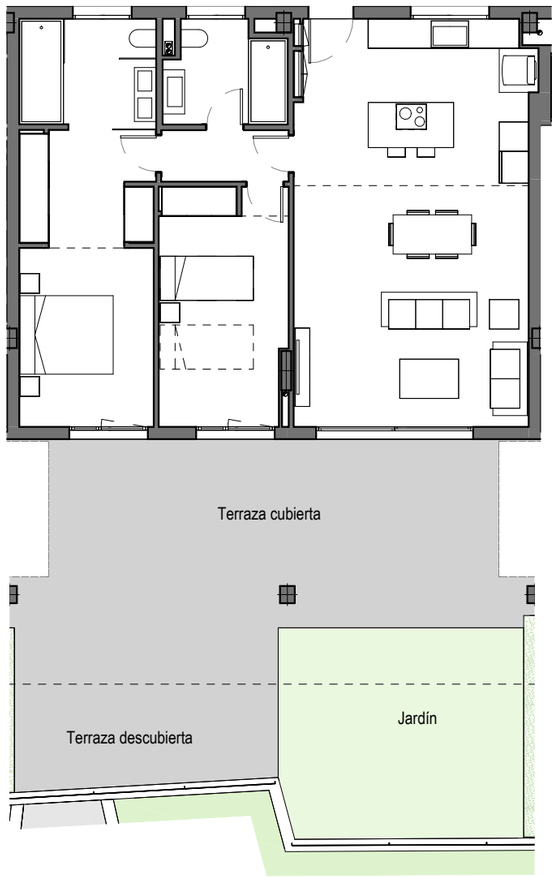

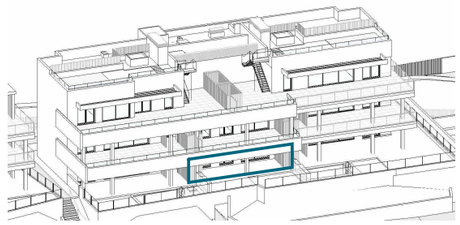

EMPLAZAMIENTO

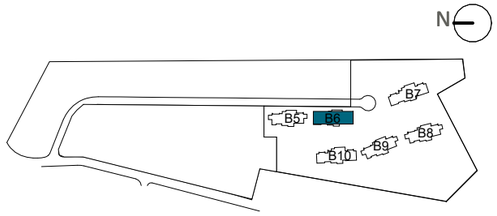

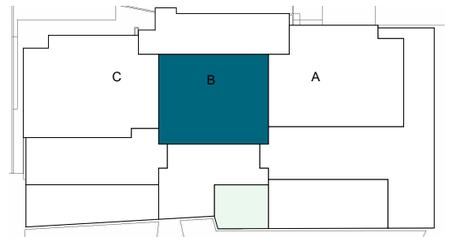

BLOQUE 6

CUADRO DE SUPERFICIES

Vestíbulo	5,77 m²
Salon cocina comedor	33,93 m²
Distribuidor	2,73 m²
Dormitorio principal	16,47 m²
Baño principal	6,19 m²
Dormitorio 2	12,60 m²
Baño 2	4,87 m²
TOTAL SUP. ÚTIL INTERIOR VIVIENDA	**82,56 m²**

TOTAL SUP. CONSTRUIDA INTERIOR VIVIENDA	**93,28 m²**
P.P. ZONAS COMUNES	**28,58 m²**
TOTAL SUP. CONSTRUIDA INT. VIVIENDA CON PP.ZZCC	**121,86 m²**

SUPERFICIES EXTERIORES	
Terraza cubierta	36,79 m²
Terraza descubierta	17,51 m²
TOTAL SUP. ÚTIL EXTERIOR VIVIENDA	**54,30 m²**

TOTAL SUP. ÚTIL JARDÍN	**21,77 m²**

SEGÚN DECRETO BOJA 218/2005	
TOTAL SUP. ÚTIL	**90,82 m²**
TOTAL SUP. CONSTRUIDA	**130,12 m²**

DEPARTAMENTO TÉCNICO
Revisión: 00
Fecha: 13/12/2022

Vivienda 60B

2m 4m 6m 8m 10m

La información aquí contenida puede ser modificada durante el transcurso de la ejecución de la obra por exigencias técnicas o jurídicas , sin que ello implique menoscabo en el nivel global de calidades. Los peldaños de acceso a la vivienda y salidas a patios, puede alterarse en función de la rasante de las calles y corresponde a la D.F. fijar el criterio.

insur PROMOCIÓN | IDS MONTEROS S.A.

quintessence
5* SEAVIEWS APARTMENTS

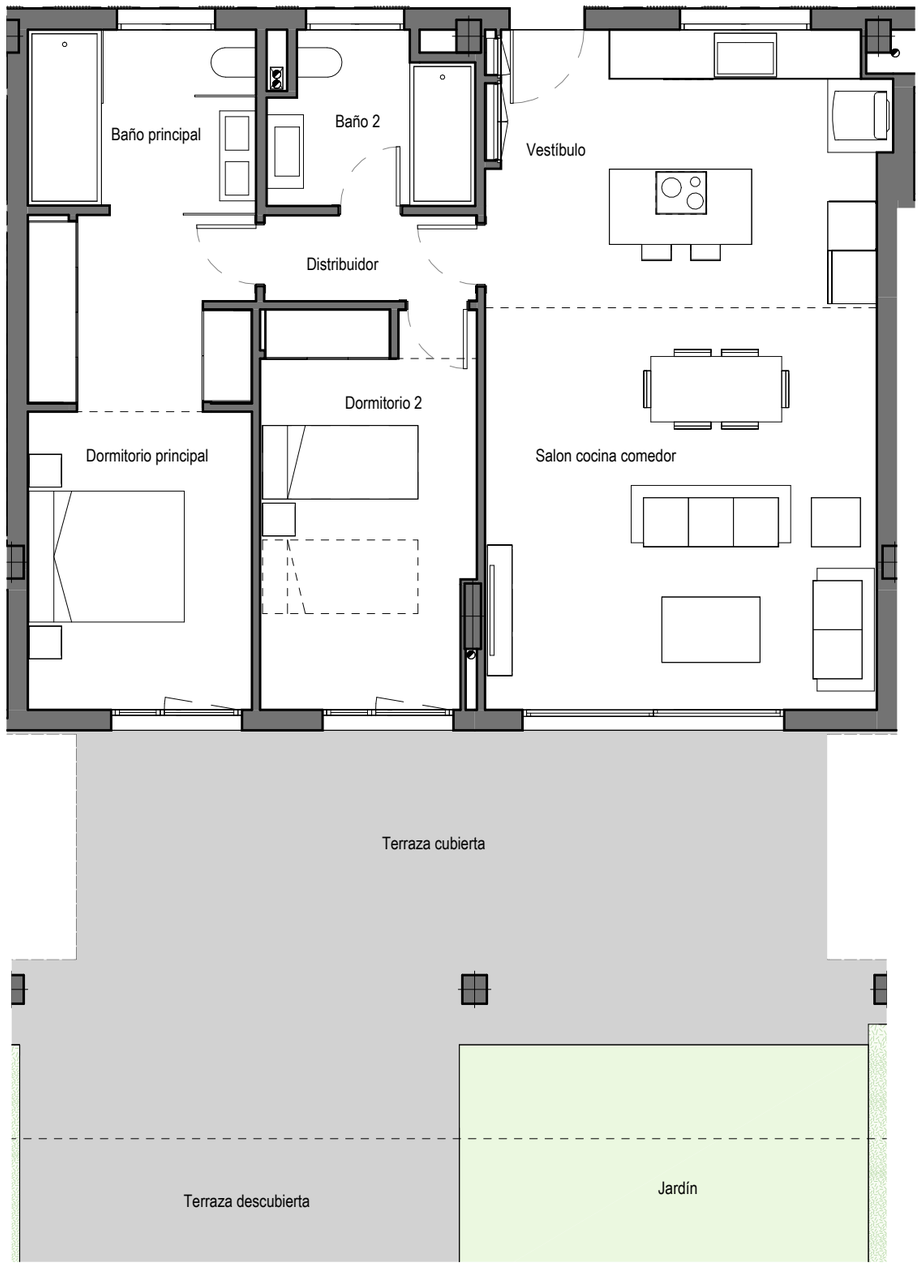

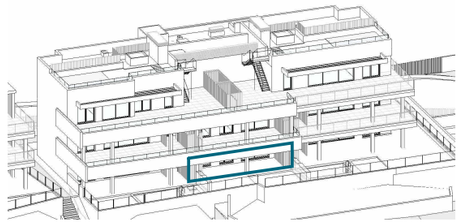

EMPLAZAMIENTO

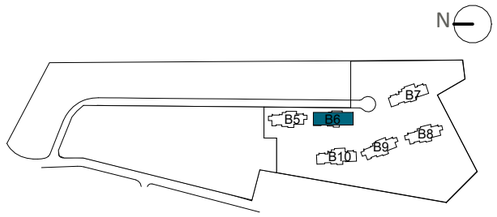

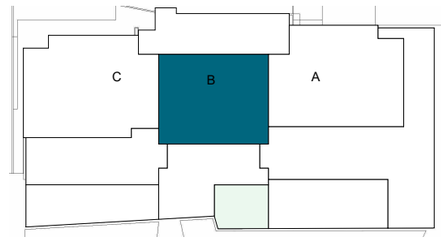

BLOQUE 6

CUADRO DE SUPERFICIES

Vestíbulo	5,77 m²
Salon cocina comedor	33,93 m²
Distribuidor	2,73 m²
Dormitorio principal	16,47 m²
Baño principal	6,19 m²
Dormitorio 2	12,60 m²
Baño 2	4,87 m²
TOTAL SUP. ÚTIL INTERIOR VIVIENDA	**82,56 m²**

TOTAL SUP. CONSTRUIDA INTERIOR VIVIENDA	**93,28 m²**
P.P. ZONAS COMUNES	**28,58 m²**
TOTAL SUP. CONSTRUIDA INT. VIVIENDA CON PP.ZZCC	**121,86 m²**

SUPERFICIES EXTERIORES

Terraza cubierta	36,79 m²
Terraza descubierta	17,51 m²
TOTAL SUP. ÚTIL EXTERIOR VIVIENDA	**54,30 m²**

TOTAL SUP. ÚTIL JARDÍN	**21,77 m²**

SEGÚN DECRETO BOJA 218/2005

TOTAL SUP. ÚTIL	**90,82 m²**
TOTAL SUP. CONSTRUIDA	**130,12 m²**

DEPARTAMENTO TÉCNICO
Revisión: 00
Fecha: 13/12/2022

Vivienda 60B

1 m 2 m 3 m 4 m 5 m

La información aquí contenida puede ser modificada durante el transcurso de la ejecución de la obra por exigencias técnicas o jurídicas , sin que ello implique menoscabo en el nivel global de calidades. Los peldaños de acceso a la vivienda y salidas a patios, puede alterarse en función de la rasante de las calles y corresponde a la D.F. fijar el criterio.

insur PROMOCIÓN | IDS MONTEROS S.A.